1:25,000 생태·자연도

정 동

도엽번호 : 379051

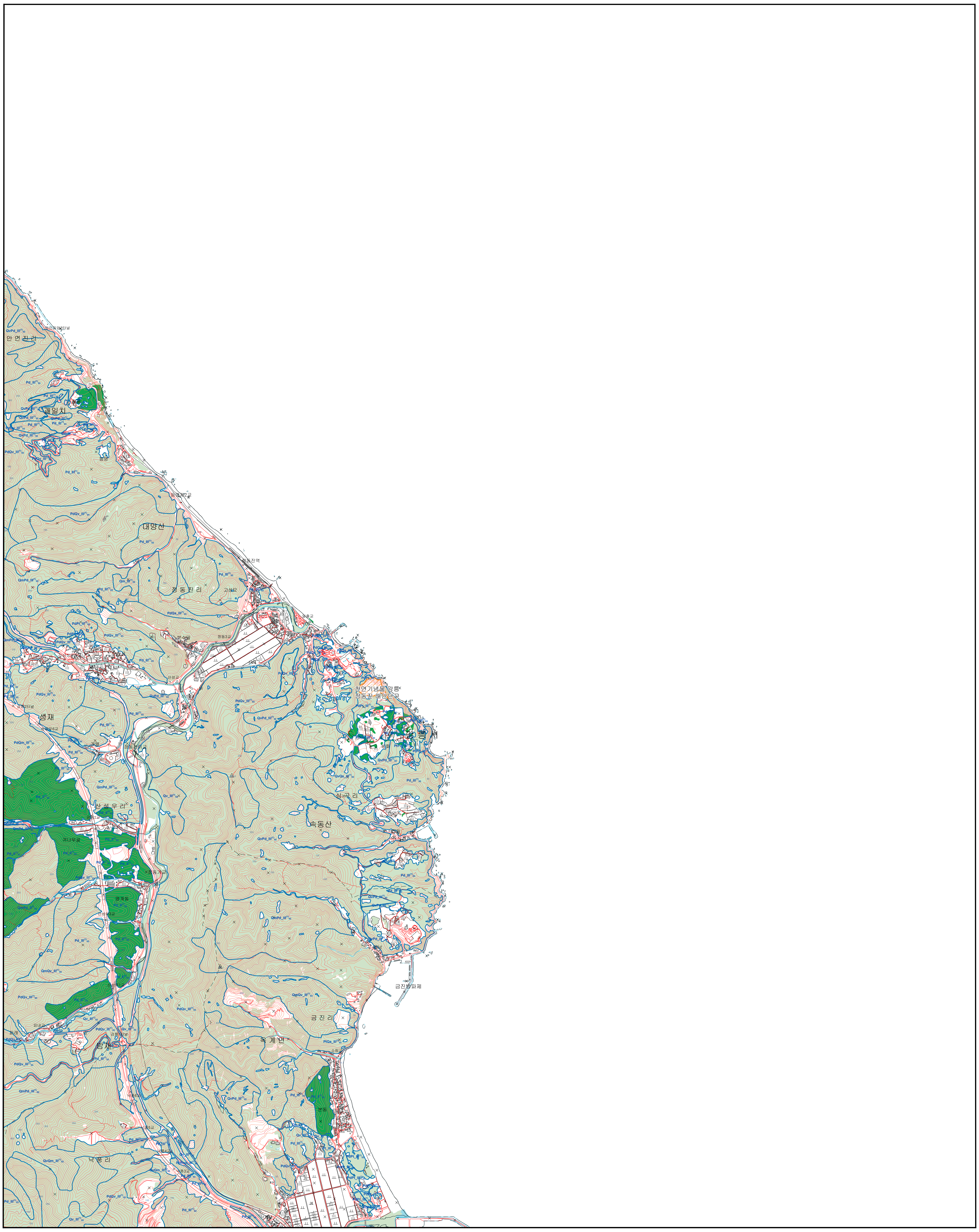

수치지도 제작연도 : 2020년

생태·자연도 고시 : 2023년 1월

축 척 1:25,000

500 250 0 500 1,000 1,500 2,000 Meters

< 범 례 >

생 태 · 자 연 도	
🟩	1 등급
🟩	2 등급
□	3 등급
▨	별도관리지역

※별도관리지역(천연기념물의 보호구역등)에 대한 정확한 정보는 해당중앙행정기관 또는 지방자치단체에서 확인하기 바람

식 생 보 전 등 급	
I	식생보전등급 I 등급
II	식생보전등급 II 등급
III	식생보전등급 III 등급

※식생보전등급의 분류 기준은 『자연환경조사 방법 및 등급분류기준 등에 관한 규정』에 따름

< 식 생 도 범 례 >

기 호	자 연 림
Ah	전나무군락
AhQm	전나무-신갈나무군락
Ak	구상나무군락
AkBe	구상나무-사스래나무군락
AkQm	구상나무-신갈나무군락
AkTc	구상나무-주목군락
Alj	오리나무군락
AljPt	오리나무-곰솔군락
Am	고로쇠나무군락
AnQm	분비나무-신갈나무군락
Ao	우산고로쇠군락
AoFc	우산고로쇠-너도밤나무군락
AoPt	우산고로쇠-곰솔군락
AoSc	우산고로쇠나무-마가목군락
Bc	거제수나무군락
BcFrm	거제수나무-들메나무군락
BdaPik	물박달나무-잣나무군락
Be	사스래나무군락
BeAh	사스래나무-전나무군락
BeAn	사스래나무-분비나무군락
BeQv	사스래나무-굴참나무군락
Bk	회양목군락
Cao	소사나무군락
CaoCcs	소사나무-구실잣밤나무
CaoPd	소사나무-소나무군락
CaoPt	소사나무-곰솔군락
CaoQac	소사나무-붉가시나무군락
CaoQd	소사나무-떡갈나무군락
CaoQm	소사나무-신갈나무군락
CaoQs	소사나무-졸참나무군락
CaoQv	소사나무-굴참나무군락
Cc	까치박달군락
CcLl	까치박달-일본잎갈나무군락
CcPd	까치박달-소나무군락
CcQa	까치박달-상수리나무군락
Ccs	구실잣밤나무군락
CcsCao	구실잣밤나무-소사나무군락
CcsCs	구실잣밤나무-팽나무군락
CcsMt	구실잣밤나무-후박나무군락
CcsPd	구실잣밤나무-소나무군락
CcsPt	구실잣밤나무-곰솔군락
CcsQa	구실잣밤나무-상수리나무군락
CcsQac	구실잣밤나무-붉가시나무군락
CcsQmy	구실잣밤나무-가시나무군락
CcsQug	구실잣밤나무-종가시나무군락
CcsSj	구실잣밤나무-때죽나무군락
Cct	모밀잣밤나무군락
Cj	동백나무군락
CjEj	동백나무-사스레피나무군락
CjMt	동백나무-후박나무군락
Cl	서어나무군락
ClCc	서어나무-까치박달군락
ClCt	서어나무-개서어나무군락
ClFrm	서어나무-들메나무군락
ClPd	서어나무-소나무군락
ClPt	서어나무-곰솔군락
ClQm	서어나무-신갈나무군락
ClQs	서어나무-졸참나무군락
ClQv	서어나무-굴참나무군락
ClSj	서어나무-때죽나무군락
Coc	층층나무군락
Cs	팽나무군락
CsMaj	팽나무-예덕나무군락
CsNse	팽나무-참식나무군락
CsPt	팽나무-곰솔군락
CsQa	팽나무-상수리나무군락
CsQug	팽나무-종가시나무군락
Ct	개서어나무군락
CtQs	개서어나무-졸참나무군락
Cw	말채나무군락
Ed	쉬나무군락
Ej	사스레피나무군락
Fc	너도밤나무군락
FcHep	너도밤나무-섬노루귀군락
FcTsi	너도밤나무-솔송나무군락
Frm	들메나무군락
FrmBc	들메나무-거제수나무군락
FrmCl	들메나무-서어나무군락
FrmCoc	들메나무-층층나무군락
FrmQm	들메나무-신갈나무군락
FrmQs	들메나무-졸참나무군락
Frr	물푸레나무군락
FrrPd	물푸레나무-소나무군락
Gr	산지초원식생
HdTj	자라풀-마름군락
Jch	향나무군락
Jcs	눈향나무군락
Jr	노간주나무군락
Jum	가래나무군락
JumAcp	가래나무-당단풍군락
JumAm	가래나무-고로쇠나무군락
Lm	조록싸리군락
Ls	털조장나무군락
Maj	예덕나무군락
MajPt	예덕나무-곰솔군락
MeoPq	합다리나무-소태나무군락
Mis	억새군락
MjCd	진퍼리새-삿갓사초군락
Ms	참억새군락
Mt	후박나무군락
MtCj	후박나무-동백나무군락
MtCs	후박나무-팽나무군락
MtNse	후박나무-참식나무군락
Ns	참식나무군락
NseEj	참식나무-사스레피나무군락
NseMt	참식나무-후박나무군락
NsePt	참식나무-곰솔군락
NseQa	참식나무-상수리나무군락
Pd	소나무군락
PdAf	소나무-사방오리군락
PdAlh	소나무-물오리나무군락
PdAlj	소나무-오리나무군락
PdBp	소나무-자작나무군락
PdCa(Cac)	소나무-밤나무군락
PdCao	소나무-소사나무군락
PdCc	소나무-까치박달군락
PdCcs	소나무-구실잣밤나무군락
PdCho	소나무-편백군락
PdCl	소나무-서어나무군락
PdCt	소나무-개서어나무군락
PdEd	소나무-쉬나무군락
PdLl	소나무-일본잎갈나무군락
PdPb	소나무-왕대군락
PdPik	소나무-잣나무군락
PdPj	소나무-이대군락
PdPls	소나무-굴피나무군락
PdPot	소나무-은사시나무군락
PdPr	소나무-리기다소나무군락
PdPrs	소나무-산벚나무군락
PdPry	소나무-왕벚나무군락
PdPs	소나무-구주소나무군락
PdPt	소나무-곰솔군락
PdQa	소나무-상수리나무군락
PdQac	소나무-붉가시나무군락
PdQal	소나무-갈참나무군락
PdQd	소나무-떡갈나무군락
PdQm	소나무-신갈나무군락
PdQr	소나무-루브르참나무군락
PdQs	소나무-졸참나무군락
PdQv	소나무-굴참나무군락
PdRop	소나무-아까시나무군락
Pj	이대군락
Pk	잣나무군락
PkLl	잣나무-일본잎갈나무군락
PkPd	잣나무-소나무군락
PkQa	잣나무-상수리나무군락
PkQm	잣나무-신갈나무군락
Pls	굴피나무군락
PlsAf	굴피나무-사방오리군락
Ppa	섬잣나무군락
PpaTsi	섬잣나무-솔송나무군락
Pt	곰솔군락
PtAf	곰솔-사방오리군락
PtAlh	곰솔-물오리나무군락
PtAlj	곰솔-오리나무군락
PtAo	곰솔-우산고로쇠군락
PtCac	곰솔-밤나무군락
PtCao	곰솔-소사나무군락
PtCcs	곰솔-구실잣밤나무군락
PtCho	곰솔-편백군락
PtCj	곰솔-동백나무군락
PtCl	곰솔-서어나무군락
PtCrj	곰솔-삼나무군락
PtCs	곰솔-팽나무군락
PtEj	곰솔-사스레피나무군락
PtLj	곰솔-까마귀쪽나무군락
PtLl	곰솔-일본잎갈나무군락
PtMaj	곰솔-예덕나무군락
PtMt	곰솔-후박나무군락
PtNse	곰솔-참식나무군락
PtPb	곰솔-왕대군락
PtPd	곰솔-소나무군락
PtPj	곰솔-이대군락
PtPls	곰솔-굴피나무군락
PtPoe	곰솔-이태리포플러군락
PtPot	곰솔-은사시나무군락
PtPr	곰솔-리기다소나무군락
PtPv	곰솔-노랑원추리군락
PtQa	곰솔-상수리나무군락
PtQal	곰솔-갈참나무군락
PtQd	곰솔-떡갈나무군락
PtQm	곰솔-신갈나무군락
PtQmy	곰솔-가시나무군락
PtQs	곰솔-졸참나무군락
PtQug	곰솔-종가시나무군락
PtQv	곰솔-굴참나무군락
PtRop	곰솔-아까시나무군락
PtSj	곰솔-때죽나무군락
Qa	상수리나무군락
QaAbh	상수리나무-전나무군락
QaAf	상수리나무-사방오리군락
QaBp	상수리나무-자작나무군락
QaCac	상수리나무-밤나무군락
QaCc	상수리나무-까치박달군락
QaCcs	상수리나무-구실잣밤나무군락
QaCho	상수리나무-편백군락
QaCoc	상수리나무-층층나무군락
QaCrj	상수리나무-삼나무군락
QaCs	상수리나무-팽나무군락
QaLl	상수리나무-일본잎갈나무군락
QaMaj	상수리나무-예덕나무군락
QaNse	상수리나무-참식나무군락
QaPb	상수리나무-왕대군락
QaPd(Pid)	상수리나무-소나무군락
QaPik	상수리나무-잣나무군락
QaPt(Pit)	상수리나무-곰솔군락
QaPls	상수리나무-굴피나무군락
QaPot	상수리나무-은사시나무군락
QaPr	상수리나무-리기다소나무군락
QaQal	상수리나무-갈참나무군락
QaQd	상수리나무-떡갈나무군락
QaQm	상수리나무-신갈나무군락
QaQs	상수리나무-졸참나무군락
QaQv	상수리나무-굴참나무군락
QaRop	상수리나무-아까시나무군락
QaSj	상수리나무-때죽나무군락
QaZs	상수리나무-느티나무군락
Qac	붉가시나무군락
QacCao	붉가시나무-소사나무군락
QacCcs	붉가시나무-구실잣밤나무군락
QacPd	붉가시나무-소나무군락
QacQv	붉가시나무-굴참나무군락
Qal	갈참나무군락
QalAm	갈참나무-고로쇠나무군락
QalBp	갈참나무-자작나무군락
QalCac	갈참나무-밤나무군락
QalLl	갈참나무-일본잎갈나무군락
QalPd	갈참나무-소나무군락
QalPik	갈참나무-잣나무군락
QalPr	갈참나무-리기다소나무군락
QalQa	갈참나무-상수리나무군락
QalQm	갈참나무-신갈나무군락
QalQs	갈참나무-졸참나무군락
QalQv	갈참나무-굴참나무군락
QalRop	갈참나무-아까시나무군락
QalSk	갈참나무-버드나무군락
QalZs	갈참나무-느티나무군락
Qd	떡갈나무군락
QdCao	떡갈나무-소사나무군락
QdPd	떡갈나무-소나무군락
QdPt	떡갈나무-곰솔군락
QdQa	떡갈나무-상수리나무군락
QdQm	떡갈나무-신갈나무군락
QdQs	떡갈나무-졸참나무군락
QdQv	떡갈나무-굴참나무군락
Qm	신갈나무군락
QmAh	신갈나무-전나무군락
QmAk	신갈나무-구상나무군락
QmAlh	신갈나무-물오리나무군락
QmAn	신갈나무-분비나무군락
QmBc	신갈나무-거제수나무군락
QmBe	신갈나무-사스래나무군락
QmCac	신갈나무-밤나무군락
QmCao	신갈나무-소사나무군락
QmCl	신갈나무-서어나무군락
QmCt	신갈나무-개서어나무군락
QmFrm	신갈나무-들메나무군락
QmLl	신갈나무-일본잎갈나무군락
QmPd	신갈나무-소나무군락
QmPik	신갈나무-잣나무군락
QmPot	신갈나무-은사시나무군락
QmPr	신갈나무-리기다소나무군락
QmPt	신갈나무-곰솔군락
QmQa	신갈나무-상수리나무군락
QmQal	신갈나무-갈참나무군락
QmQd	신갈나무-떡갈나무군락
QmQs	신갈나무-졸참나무군락
QmQv	신갈나무-굴참나무군락
QmRop	신갈나무-아까시나무군락
QmRs	신갈나무-철쭉꽃군락
QmRy	신갈나무-산철쭉군락
QmSb	신갈나무-조릿대군락
QmTc	신갈나무-주목군락
QmTt	신갈나무-뽕잎피나무군락
Qmy	가시나무군락
Qs	졸참나무군락
QsAcp	졸참나무-당단풍군락
QsAk	졸참나무-구상나무군락
QsBc	졸참나무-거제수나무군락
QsCac	졸참나무-밤나무군락
QsCao	졸참나무-소사나무군락
QsCho	졸참나무-편백나무군락
QsCl	졸참나무-서어나무군락
QsCt	졸참나무-개서어나무군락
QsLl	졸참나무-일본잎갈나무군락
QsNs	졸참나무-참식나무군락
QsPb	졸참나무-왕대군락
QsPd	졸참나무-소나무군락
QsPik	졸참나무-잣나무군락
QsPls	졸참나무-굴피나무군락
QsPr	졸참나무-리기다소나무군락
QsPt	졸참나무-곰솔군락
QsQa	졸참나무-상수리나무군락
QsQal	졸참나무-갈참나무군락
QsQd	졸참나무-떡갈나무군락
QsQm	졸참나무-신갈나무군락
QsQv	졸참나무-굴참나무군락
QsRop	졸참나무-아까시나무군락
QsSj	졸참나무-때죽나무군락
QsZs	졸참나무-느티나무군락
Qug	종가시나무군락
QugCcs	종가시나무-구실잣밤나무군락
QugCs	종가시나무-팽나무군락
QugNse	종가시나무-참식나무군락
QugPt	종가시나무-곰솔군락
QugPtt	종가시나무-후박나무군락
Qv	굴참나무군락
QvAbh	굴참나무-전나무군락
QvAf	굴참나무-사방오리군락
QvBc	굴참나무-거제수나무군락
QvBk	굴참나무-회양목군락
QvBp	굴참나무-자작나무군락
QvCac	굴참나무-밤나무군락
QvCao	굴참나무-소사나무군락
QvCho	굴참나무-편백군락
QvCl	굴참나무-서어나무군락
QvCt	굴참나무-개서어나무군락
QvJr	굴참나무-노간주나무군락
QvLl	굴참나무-일본잎갈나무군락
QvPb	굴참나무-왕대군락
QvPd	굴참나무-소나무군락
QvPk(Pik)	굴참나무-잣나무군락
QvPls	굴참나무-굴피나무군락
QvPot	굴참나무-은사시나무군락
QvPr	굴참나무-리기다소나무군락
QvPs	굴참나무-구주소나무군락
QvPt	굴참나무-곰솔군락
QvQa	굴참나무-상수리나무군락
QvQal	굴참나무-갈참나무군락
QvQd	굴참나무-떡갈나무군락
QvQm	굴참나무-신갈나무군락
QvQs	굴참나무-졸참나무군락
QvRop	굴참나무-아까시나무군락
QvZs	굴참나무-느티나무군락
R	암벽
Rm	진달래군락
Rmc	털진달래군락
RmRs	진달래-철쭉꽃군락
Rs	철쭉꽃군락
RsRm	철쭉꽃-진달래군락
Ry	산철쭉군락
Sa	팥배나무군락
ScAo	마가목-우산고로쇠군락
Sg	왕버들군락
Sj	때죽나무군락
SjCcs	때죽나무-구실잣밤나무군락
SjCl	때죽나무-서어나무군락
SjMaj	때죽나무-예덕나무군락
SjNse	때죽나무-참식나무군락
SjPr	때죽나무-리기다소나무군락
SjPt	때죽나무-곰솔군락
SjQa	때죽나무-상수리나무군락
Sk	버드나무군락
SkAg	버드나무-신나무군락
SkRop	버드나무-아까시나무군락
Sku	섬조릿대군락
Stk	노각나무군락
Ta	피나무군락
Tc	주목군락
Tm	찰피나무군락
Tn	비자나무군락
To	측백나무군락
TsiFc	솔송나무-너도밤나무군락
Tt	뽕잎피나무군락
Vir	순비기나무군락
Wet	저층습원
Zi	줄군락
Zs	느티나무군락
ZsAm	느티나무-고로쇠나무군락
ZsCao	느티나무-소사나무군락
ZsCs	느티나무-팽나무군락
ZsCt	느티나무-개서어나무군락
ZsPrs	느티나무-산벚나무군락
ZsPt	느티나무-곰솔나무군락
ZsQa	느티나무-상수리나무군락
ZsQm	느티나무-신갈나무군락
ZsQs	느티나무-졸참나무군락
ZsQv	느티나무-굴참나무군락
ZsRop	느티나무-아까시나무군락
ZsSc	느티나무-마가목군락
ZsSg	느티나무-왕버들군락

기 호	식 재 림
Abh	전나무식재림
Af	사방오리식재림
AfCac	사방오리-밤나무식재림
AfQs	사방오리-졸참나무식재림
AfRop	사방오리-아까시나무식재림
Bp	자작나무식재림
BpLl	자작나무-일본잎갈나무식재림
BpPik	자작나무-잣나무식재림
Cac	밤나무식재림
CacLl	밤나무-일본잎갈나무식재림
CacPd	밤나무-소나무식재림
CacPik	밤나무-잣나무식재림
CacPt(Pit)	밤나무-곰솔식재림
CacPot	밤나무-은사시나무식재림
CacPr	밤나무-리기다소나무식재림
CacQa	밤나무-상수리나무식재림
CacQal	밤나무-갈참나무식재림
CacQm	밤나무-신갈나무식재림
CacQs	밤나무-졸참나무식재림
CacQv	밤나무-굴참나무식재림
CacRop	밤나무-아까시나무식재림
Cho	편백식재림
ChoPt(Pit)	편백나무-곰솔식재림
ChoQs	편백-졸참나무식재림
Crj	삼나무식재림
CrjNse	삼나무-참식나무식재림
Ll	일본잎갈나무식재림
LlBp	일본잎갈나무-자작나무식재림
LlCac	일본잎갈나무-밤나무식재림
LlPd	일본잎갈나무-소나무식재림
LlPik	일본잎갈나무-잣나무식재림
LlPot	일본잎갈나무-은사시나무식재림
LlPr	일본잎갈나무-리기다소나무식재림
LlQa	일본잎갈나무-상수리나무식재림
LlQal	일본잎갈나무-갈참나무식재림
LlQm	일본잎갈나무-신갈나무식재림
LlQs	일본잎갈나무-졸참나무식재림
LlQv	일본잎갈나무-굴참나무식재림
LlRop	일본잎갈나무-아까시나무식재림
Pb	왕대식재림
PbPik	왕대-잣나무식재림
PbPr	왕대-리기다소나무식재림
Pid	소나무식재림
PidQm	소나무-신갈나무식재림
Pik	잣나무식재림
PikBp	잣나무-자작나무식재림
PikCac	잣나무-밤나무식재림
PikCc	잣나무-까치박달식재림
PikLl	잣나무-일본잎갈나무식재림
PikPd	잣나무-소나무식재림
PikPr	잣나무-리기다소나무식재림
PikQa	잣나무-상수리나무식재림
PikQal	잣나무-갈참나무식재림
PikQm	잣나무-신갈나무식재림
PikQs	잣나무-졸참나무식재림
PikQv	잣나무-굴참나무식재림
PikRop	잣나무-아까시나무식재림
Pir(Pr)	리기다소나무식재림
Pit	곰솔식재림
PitPd(Pid)	곰솔-소나무식재림
PitQa	곰솔-상수리나무식재림
PitQs	곰솔-졸참나무식재림
PitQv	곰솔-굴참나무식재림
PitRop	곰솔-아까시나무식재림
Plt	식재림
Pot	은사시나무식재림
PotQa	은사시나무-상수리나무식재림
PotRop	은사시나무-아까시나무식재림
PrCac	리기다소나무-밤나무식재림
PrCl	리기다소나무-서어나무식재림
PrLl	리기다소나무-일본잎갈나무식재림
PrPd	리기다소나무-소나무식재림
PrPik	리기다소나무-잣나무식재림
PrPt	리기다소나무-곰솔식재림
PrQa	리기다소나무-상수리나무식재림
PrQal	리기다소나무-갈참나무식재림
PrQd	리기다소나무-떡갈나무식재림
PrQm	리기다소나무-신갈나무식재림
PrQs	리기다소나무-졸참나무식재림
PrQv	리기다소나무-굴참나무식재림
PrRop	리기다소나무-아까시나무식재림
Qr	루브르참나무식재림
QrPik	루브르참나무-잣나무식재림
Rop	아까시나무식재림
RopCac	아까시나무-밤나무식재림
RopLl	아까시나무-일본잎갈나무식재림
RopPd	아까시나무-소나무식재림
RopPik	아까시나무-잣나무식재림
RopPt(Pit)	아까시나무-곰솔식재림
RopPot	아까시나무-은사시나무식재림
RopPr	아까시나무-리기다소나무식재림
RopPrs	아까시나무-산벚나무식재림
RopQa	아까시나무-상수리나무식재림
RopQm	아까시나무-신갈나무식재림
SgPd	왕버들-소나무식재림
Td	낙우송식재림

기 호	기타식생 및 비식생
Aca	다래군락
Bag	나지
Bua	산불지역
Cva	농경지(과수원, 경작지)
Da	개발지
Fcl	벌채지
Ga	조경식재지(묘포장, 조경식재)
Pth	칡군락
PthQa	칡-상수리나무군락
Seg	2차초지(묘지, 초지)

식물군락기호

PdQm_II$^{(1)}_{3}$

식생보전등급 분류 기준

식생보전등급

대분류코드

환경부

강릉 378044		
안인 378082	정동 379051	
석병 378084	묵호 379053	379054 379054

N

W E

S

< 주 기 >

1. 국토지리정보원 고시 2017-3974호.
2. 본 지도는 국토지리정보원 인터넷홈페이지(http://map.ngii.go.kr)의 1:25,000 지형도를 기본지도로 편집하였고, 접경지역 등 일부는 지형도가 포함되어있지 않음.
3. 본 지도는 환경부의 제4차 전국자연환경조사(2014-2018년) 및 제5차 전국자연환경조사(2019-2020년) 등을 근거로 제작하였음.
4. 본 지도의 자세한 내용은 환경부 인터넷 홈페이지 (http://egis.me.go.kr)에서 확인할 수 있음.
5. 본 지도의 무단변경 및 복제판매를 금함.